



**ALCALDÍA MAYOR
DE BOGOTÁ D.C.**

**Secretaría Distrital
INTEGRACIÓN SOCIAL**

**INFORME PARCIAL
AGENDA SOCIAL POR TERRITORIO
GSI CB**

**Comisión de trabajo de Unidad de Apoyo
Técnico- UAT y equipo Local de Gestión Social
Integral- GSI**

Secretaria Distrital de Cultura, Recreación y Deporte
Secretaria Distrital de Salud
Secretaria Distrital de Integración Social
Secretaria Distrital de Gobierno- IDPAC- Casa de Igualdad de
Oportunidades
Bogotá, septiembre de 2010.

CONTENIDO

CONTEXTO GENERAL

1. Territorio 1- MONTECHUELO
2. Territorio 2- GUERREROS DE PAZ
3. Territorio 3- PAS
4. Territorio 4- RURALIDAD CIUDAD BOLIVAR
5. Plan Transectorial Local

CONTEXTO GENERAL

El siguiente informe técnico, pretende hacer un acercamiento a las propuestas de agendas sociales que cada territorio social ha generado en el marco de la implementación de la estrategia de Gestión Social Integral-GSI en la Localidad de Ciudad Bolívar; en este momento del Plan de Desarrollo Distrital “Bogota Positiva”, es necesario presentar insumos e información para que las autoridades Locales (Alcaldía Local, Junta Administradora Local- JAL y Consejo Local de Gobierno) puedan a partir de las lecturas de realidades de cada uno de los 4 territorios de la Localidad y las propuestas de posibles respuestas integrales, tomar decisiones de orden social, político y económico con el fin de mejorar condiciones de vida en la comunidad e impactar de una manera efectiva aprovechando la transectorialidad y el abordaje territorial que la GSI plantea.

El Plan de desarrollo distrital define la estrategia de GSI, como la posibilidad de establecer la implementación de la **política social** en el distrito, promueve el desarrollo de las **capacidades de las poblaciones**, atendiendo sus particularidades **territoriales** y asegurando la **sinergia** entre los diferentes sectores, el manejo eficiente de los recursos y el **protagonismo** de la población en los territorios.

Los mayores avances Locales se pueden enlistar principalmente:

1. Firma del **pacto para la gestión social integral**, acciones afirmativas de derechos. (Abril de 2009)
2. Acuerdo para la adopción de los **4 territorios sociales** definidos desde salud (Mayo de 2009)
3. Conformación de **mesas transectoriales territoriales**. Desde la institucionalidad (Junio de 2009)
4. Adopción en cada mesa territorial de los temas priorizados desde nivel distrital de los presupuestos participativos (**Propuestas en seguridad y juventud- consumo de SPA**) (Octubre de 2009)
5. **Delegados y delegadas al espacio cívico** de Ciudad Bolívar desde cada mesa territorial (Octubre y noviembre de 2009)
6. Descripción y análisis por territorio a partir información primaria y secundaria que tiene cada sector. (**4 caracterizaciones- lecturas de realidades**) (A partir de Julio de 2009 hasta la fecha)
7. **Socialización y retroalimentación** de los avances de la estrategia en sesión de la **Junta Administradora Local- JAL** (abril de 2010)

8. Trabajo de **consolidación y construcción de respuestas integrales** con los insumos de los comités operativos del **CLOPS** y de **las mesas territoriales**. (Meses de Julio, agosto y septiembre)

9. Construcción desde las 4 mesas territoriales de propuestas de **respuestas integrales** a las situaciones problemáticas identificadas.

Territorios Sociales de Ciudad Bolívar

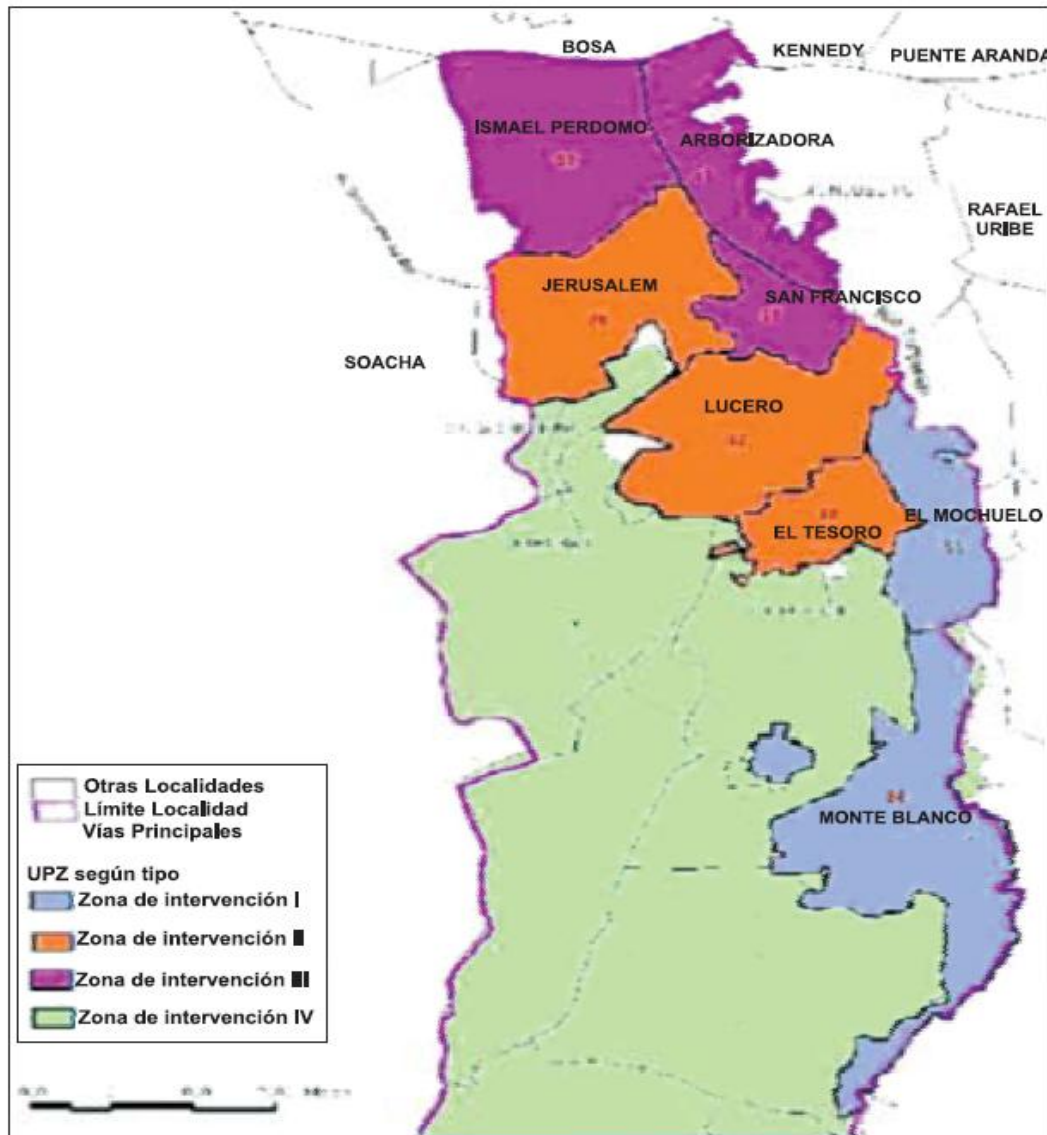

Una mirada Local desde el territorio:

Una apuesta del orden metodológico y que se enmarco en el Plan de Desarrollo Distrital “Bogota Positiva; para vivir mejor, 2008- 2012”, ha sido la estrategia de Gestión Social Integral- GSI, sus componentes y fases convocan al que hacer institucional a trabajar desde el abordaje territorial y evoluciona el concepto de la coordinación interinstitucional hacia la transectorialidad con el fin de propiciar respuestas integrales que garanticen superar de manera mas efectiva las problemáticas que las comunidades reconocen y viven en el día a día.

La Localidad de Ciudad Bolívar, bajo el liderazgo del Alcalde Local, la Subdirección de Integración Social y la Secretaria de Salud (el Hospital Vista Hermosa), han aplicado desde las especificidades de la Localidad y las posibilidades de los sectores el desarrollo de la estrategia, al camino se han vinculado con aportes y trabajo sectorial responsable y comprometido los sectores de Cultura, IDPAC- Casa de Igualdad, ICBF, Movilidad, entre otras.

Ciudad Bolívar, La Localidad 20 del Distrito Capital, situada al margen izquierdo del río Tunjuelito y el Páramo de Sumapaz, Limita en el norte con BOSA, al sur con USME, al oriente con TUNJUELITO y al occidente con el municipio de SOACHA; una extensión de 12.998,46 hectáreas (el 74,33 % suelo rural, el 16,44% suelo urbano y el 1,5% área de expansión) es la tercera Localidad en extensión, con 252 barrios legales y aproximadamente 100 ilegales¹

Los datos suministrados desde el Hospital Vista Hermosa en su trabajo de abordaje territorial, con respecto a la población en general, señala en una aproximación por ciclo vital las siguientes cifras:

Territorio	Infancia		Juventud		Adulthood		Vejez		Total	
	H	M	H	M	H	M	H	M	H	M
1 Montechuelo	6.466	5.924	4.617	4.370	4.575	4.688	736	744	32.120	
2 Guerreros de Paz	51.622	49.497	43.939	43.096	51.748	53.655	10.012	10.576	314.145	
3 PAZ	40.888	40.014	37.154	37.673	53.784	57.076	8.764	10.877	286.230	
4 Ruralidad CB									3.358	
	98.976	95.435	85.710	85.139	110.107	115.419	19.512	22.197	H	M
	194.411		170.849		225.526		41.709		314.305	318.190
	194.411		170.849		225.526		41.709		635.853	

En este orden de ideas; el proceso adelantado, genero desde el trabajo por mesas territoriales y la coordinación transectorial, una serie de acuerdos y reflexiones acerca de los temas generadores y los núcleos problemáticos que se organiza por territorio; sin embargo se hace necesario señalar conceptos y temas generadores transversales para pensarse y responder desde el trabajo del equipo conductor Local de la GSI- Consejo Local de Gobierno con el apoyo del equipo técnico local para la GSI.

¹ Diagnostico 2009, Localidad 19 Ciudad Bolívar, Bogota D.C.; Secretaria de Salud; documento por editar.

NÚCLEO PROBLEMÁTICO²: Como enunciado se cuenta en la narrativa problematizadora; tiene distribución territorial y se expresa en los grupos humanos de los territorios, con diferencias según clases sociales, géneros, etnias y edades; tiene características específicas según los escenarios en donde ocurre o se reproduce, lo que define potenciales núcleos de acción posterior; tiene múltiples factores causales, que deben ser identificados y da cuenta de los vacíos y fortalezas de la respuesta individual, familiar, institucional, comunitaria y/o social construida hasta el momento.

TEMA GENERADOR³: hace referencia a la identificación de realidades o situaciones que dentro del ejercicio desarrollado tengan las siguientes características:

- Surgen como punto de encuentro de intereses entre los actores participantes, por su trascendencia en cómo se presenta la situación, en el análisis problemático o en el desarrollo de las respuestas dadas.
- Tiene fuerza convocante, incluso para otros actores que no hayan participado del análisis pero ven reflejados sus intereses y compromisos de acción.
- Su erradicación o atenuación puede originar cambios significativos positivos frente a los descriptores de la situación problemática.
- Identifican núcleos problemáticos relacionados con problemáticos de frecuencia local, a un núcleo causal, a un déficit de respuesta o a su agravamiento en el tiempo.
- Permiten visualizar metas cero o formular intolerables, a partir de la distribución en el territorio, la población que afecta, las condiciones de inequidad y las diversas causas relacionadas.
- Su objetivo fundamental es agenciar transformaciones sociales en la situación problemática descrita.

Bajo estas definiciones conceptuales y la información recopilada en el trabajo de las mesas territoriales que reposa en el documento de “LECTURA DE REALIDADES” y la matriz “CONSOLIDACION DE LECTURA DE REALIDADES DESDE EL ENFOQUE EN DERECHOS” por cada uno de los cuatro territorios, existen 4 núcleos problemáticos que transversalizan la realidad Local:

1. LA CONTAMINACION Y RIESGO AMBIENTAL.
2. LA INSEGURIDAD
3. EL DESARROLLO PRODUCTIVO Y ECONOMICO
4. LA VIOLENCIA INTRAFAMILIAR

² Definiciones tomadas de módulos metodológico y conceptual, caja de herramientas gestión social integral, Convenio SDIS- SDS y Fundación FERGUSSON, 2009- 2010

³ Ibidem

Estos núcleos problemáticos, generan una serie de consecuencias en la Localidad desde cada uno de sus territorios, que afecta a todas las poblaciones desde los ciclos vitales, la respuesta integral que se pueda dar desde el esfuerzo transectorial debe propender por un impacto a mayor escala que la respuesta sectorial que se desarrolla en la actualidad.

Es importante señalar, que las **RESPUESTAS INTEGRALES** surgen de las necesidades y problemáticas detectadas tanto por el ejercicio de las mesas territoriales, como de los diferentes espacios y escenarios de participación institucional, comunitario o mixto como los Comités Operativos del CLOPS, los Consejos Locales y otros espacios importantes Locales; la respuesta integral se desarrolla en este proceso de aplicación de la estrategia de GSI en tres niveles:

- **Respuestas Integrales de corto plazo;** que responden a la reacción pronta de los sectores juntando presupuestos, programas y proyectos.
- **Respuestas Integrales de mediano Plazo;** que son el resultado de trabajo que adelanta los procesos comunitarios, organizaciones y líderes y que pueden sumar acciones de los sectores.
- **Respuestas Integrales de largo plazo;** que son las acciones conjuntas de sectores del Estado, la comunidad, sector privado y tercer sector; cuyo fin es establecer impactos mayores y garantizar continuidades y desarrollo de capacidades en la comunidad.

A continuación se desarrolla la propuesta de **AGENDA SOCIAL** por cada uno de los 4 territorios, con la información de lectura de realidades para su análisis, sustentada desde los documentos de lectura de realidades y las matrices de consolidación de lectura de realidades desde el enfoque en derechos:

1. Territorio 1- MONTECHUELO



*Panorama tratado de agua

DESCRIPCIÓN GENERAL

UPZ 63- Mochuelo y UPZ 64- Monteblanco

- 11 Barrios.
- Dos asentamientos no legalizados.
- Población predominantemente en la etapa de infancia.

Etapa vital	Hombres	Mujeres	Total
INFANCIA	6.466	5.924	12.390
JUVENTUD	4.617	4.370	8.987
ADULTEZ	4.575	4.688	9.263
VEJEZ	736	744	1.480
			32.120

*Cifras entregadas por los referentes del Hospital Vista Hermosa- 2010.

- El territorio cuenta con un potencial agrícola, caracterizado por la producción de papa, arveja, haba, papa criolla.
- Además de un potencial pecuario con producción de ganado Normando, Holstein, y Criollo. Y en menor producción especies de ovino, porcino y equino.
- Principales fuentes de empleo a través de UTIs

INFORMACION DESDE EL ENFOQUE DIFERENCIAL

La población en situación de **desplazamiento** en este territorio, según la Unidad de Atención y Orientación al Desplazado en Ciudad Bolívar, año 2008 es de: 81 casos reportados (15 casos en Mochuelo y 66 casos en Monteblanco)

La condición de población por **grupo étnico** es muy importante en el proceso de lectura territorial y construcción de respuestas integrales, para el territorio I- Montechuelo no hay cifras que den cuenta de la distribución territorial de población Afrodescendiente, indígenas, pueblo ROM o Raizales.

Según estudios realizados por el Hospital Vista Hermosa (Secretaria de Salud), la población en situación de **Discapacidad**, se ha incrementado en toda la Localidad por diversas causas, es necesario establecer un censo para establecer cifras y categorizar por territorio la lectura de realidades de esta población.

OFERTAS DE SECTORES

En este territorio se encuentran:

SECTOR PUBLICO

SECRETARIA DE INTEGRACION SOCIAL.

- Proyecto IPSAN: Canasta SCHIS (300 personas) y un Comedor Comunitario (200 Usuarios)
- Proyecto de Años Dorados (57 Personas mayores con Subsidio)
- Proyecto Infancia- Modalidad madres gestantes y lactantes (15 madres hasta los 6 meses de embarazo)
- Proyecto Infancia- Modalidad Jardines: No hay jardines.

SECRETARIA DE EDUCACION

Institución educativa rural José Celestino Mutis (1200 estudiantes)

SECTOR PRIVADO

PARQUE INDUSTRIAL MINERO

- 42 Industrias de extracción y transformación de arcilla (360 Empleos)

Relleno Sanitario Doña Juana (180 Empleos)

Acueducto Veredal: Aguas Calientes que funciona desde el año 2000, administrado por la misma comunidad.

PROCESOS ORGANIZATIVOS DE PARTICIPACIÓN

Principalmente se identifican:

- 5 JAC (Paticos, Lagunitas, Barranquitos, La Esmeralda y La Vereda)
- Organización de persona mayor (Arisnalda Camacho).
- Organización de madres comunitarias
- Organización ASOCANASTA
- Organización Juvenil Ayahuasca
- Organización Aguas Calientes
- Fundación Apoyemos.
- Asociación Mochuelo – ANAFALCO

NÚCLEOS PROBLEMÁTICOS

Contaminación ambiental

Ampliación de servicios sociales

Productividad



*Panorama Relleno sanitario Doña Juana

RESPUESTAS INTEGRALES				
Núcleo Problemático	Respuesta Integral	Población Directa beneficiada	Zona de intervención	Sector responsable
Contaminación ambiental	Consolidación de mesa ambiental territorial ; mesa de trabajo articulado entre Instituciones y Comunidad	Familias	Dos UPZ	S. Ambiente, S. Hábitat-UAESP, Acueducto, CAR, S. Educación y S. Cultura
Ampliación de servicios sociales	Implementación y ampliación de servicios sociales (Jardín infantil y Comedor), Ampliación de cupos y consolidación de enfoque en el componente de inclusión social	Niños y niñas	Mochuelo Bajo Esmeralda	S. Integración Alcaldía Local, S. Salud, S. Educación y S. cultura, IDPAC
	Adecuación de espacios para Casa de la cultura (consolidación de oferta de procesos de formación artística y patrimonial) y centro de salud	Familias	Mochuelo Bajo (sede antigua del Colegio)	Secretarías de Cultura, Salud, Educación, Planeación, S. General y Alcaldía Local
	Consolidación de una casa de orientación y escucha a mujeres y jóvenes en situación de violencia intrafamiliar o consumo de SPA	Mujeres y Jóvenes	Mochuelo	Alcaldía Local S. Integración Social Casa de la Justicia IDPAC- Casa de Igualdad ICBF

Productividad	Proyecto de capacitación para el trabajo y fomento de iniciativas productivas	población juvenil y mujer campesina	Mochuelo Bajo	S. Educación, S. Desarrollo Económico, S. Gobierno, Alcaldía Local-ULATA, SENA, ULDE y ULDER, IPES
---------------	--	-------------------------------------	---------------	--

OBSERVACIONES

En el marco del proceso de Gestión Social Integral se ha trabajado de manera conjunta con la comunidad, liderado por Secretaria de Planeación Distrital el “PLAN DE MEJORAMIENTO INTEGRAL- CENTRO POBLADO PASQUILLA Y MOCHUELO ALTO”, donde ya está definida una propuesta de plan y está en proceso de revisión jurídica por parte de las entidades. Hay una serie de propuestas e iniciativas que serían necesarios revisar y confrontar con las propuestas de respuestas integrales de este territorio para complementar acciones de carácter transectorial y con la posibilidad de abordar todo el territorio.

2. Territorio 2- GUERREROS DE PAZ



*Panorama Palo de la Vida o del ahorcado, Barrio Potosí

DESCRIPCIÓN GENERAL

UPZ 67- Lucero; UPZ 68- El Tesoro; UPZ 70- Jerusalén

- LUCERO Es la más poblada de la zona urbana, con más de 200.000 habitantes y ocupa el segundo lugar en área de extensión.

- Total de barrios: 69

- Barrios legalizados: 52 (347,50 superficie por ha.)

- Superficie verde y comunal: 22,77

- Número de lotes: 22.008

*DAPD, Subdirección de Gestión Urbanística, área de Legalización. Bogotá, D.C., 2002

Etapa vital	Hombres	Mujeres	Total
infancia	51.622	49.497	101.119
juventud	43.939	43.096	87.035
adultez	51.748	53.655	105.403
vejez	10.012	10.576	20.588
			314.145

*Cifras entregadas por los referentes del Hospital Vista Hermosa- 2010.

Los barrios que presentan mayores dinámicas de vulnerabilidad en este territorio son:

- El recuerdo
- Naciones Unidas
- Lucero
- Republica de Canadá
- Caracoli
- Paraíso
- Bella Flor
- Ladrilleras y Chircales de San Joaquín

INFORMACION DESDE EL ENFOQUE DIFERENCIAL

La población en situación de **desplazamiento** en el territorio II- Guerreros de Paz, según la Unidad de Atención y Orientación al Desplazado en Ciudad Bolívar, año 2008 es de: 1394 casos reportados (303 casos en Jerusalén, 802 casos en Lucero y 289 casos en Tesoro)

La población por **grupo étnico** tiene un proceso de desarrollo y participación en este territorio, hay organizaciones que adelantan actividades en el marco del Plan de Acciones Afirmativas, la población Afrodescendiente y comunidades indígenas (Camsa, Ambika Pijao y Wannan) son las que han establecido su vivienda en estas zonas.

En el territorio II- Guerreros de Paz, la participación e inclusión de comunidades **LGTB** (Lesbianas, Gay, Transgeneristas y Bisexuales) es de resaltar, hay organizaciones que trabajan el tema y desarrollan acciones para establecer el reconocimiento y la aceptación de otras orientaciones sexuales en la comunidad.

El Hospital Vista Hermosa (Secretaria de Salud), reporta la mayor concentración de población en situación de **Discapacidad** en la UPZ de Lucero del territorio II, sin embargo falta ahondar en el abordaje territorial para establecer la situación real de esta población.

OFERTAS DE SECTORES

En este territorio se encuentran:

SECRETARIA DE INTEGRACION SOCIAL.

- Proyecto IPSAN: tres canastas SCHIS (955 familias) y 26 Comedores Comunitarios (8327 cupos)
- Proyecto de Años Dorados (4172 Personas mayores con Subsidio)
- Proyecto Infancia- Modalidad Jardines (tres Jardines infantiles con 320 cupos, dos jardines sociales 571 cupos, once casas vecinales con 1122cupos, seis cofinanciados con 867 cupos)
- Proyecto Infancia modalidad Discapacidad: 1 centro crecer con 78 cupos.
- Proyecto Familias: Una comisaría



*Centro Crecer de Vista Hermosa

SECRETARIA DE EDUCACION

39 Instituciones educativas y 4 integrados

Dos bibliotecas publicas

SECRETARIA DE SALUD

Un hospital

Una UPA

Una UBA

Un CAMI

INSTITUTO COLOMBIANO DE BIENESTAR FAMILIAR

928 hogares comunitarios

SECRETARIA DE CULTURA, RECREACION Y DEPORTES

La FGAA realiza la promoción de lectura con los programas Libro al Viento y Paraderos Paralibros Paraparques (PPP), programación artística y cultural el teatro, música y títeres, proyección audiovisual y ferias del libro itinerantes Parque Illimani-Lucero Upz 67 y Meissen.

IDRD: Acciones deportivas en parques de Meissen, Illimani y la Joya

PROCESOS ORGANIZATIVOS DE PARTICIPACIÓN

Principalmente se identifican:

- Juntas de Acción Comunal en cada barrio

- Organizaciones entre fundaciones y corporaciones que desarrollan actividades de animación sociocultural, entre las que se destacan:

Comité Cívico Femenino

Asociación Tercer Milenio

Fundación Renacer Vida Feliz

Asociación Nueva Esperanza Compartir

Mujeres Forjadoras
 Organización Soulmusic
 Madres comunitarias Paraíso
 Semillas Creativas
 Organización LGTB Madona y sus Divas
 Asocolombianitas
 BHUSTAK Records
 Casa de la Cultura Arabia
 Formato K19
 Casa de la Cultura de San Joaquín
 Casa de la Cultura Inés Elvira
 Afrodes
 Fundación Julio Rentería

NÚCLEOS PROBLEMÁTICOS

Inseguridad y Violencias
 Desempleo
 Movilidad

RESPUESTAS INTEGRALES

Núcleo Problemático	Respuesta Integral	Población Directa beneficiada	Zona de intervención	Sector responsable
Inseguridad y Violencias	Construcción y funcionamiento de dos centros AMAR , para recepción de niños, niñas y jóvenes que se encuentran desescolarizados y/o atención en jornadas alternas	Niños y niñas	Un centro Amar en el Sector de Caracolí. Segundo Centro amar en el sector de Lucero.	Alcaldía Local S. Integración Social
	Centro de atención integral juvenil donde se fortalezcan Escuelas de formación artística, cultural y patrimonial y Escuelas deportivas para los diversos grupos etareos con énfasis en procesos formativos y festivales culturales y deportivos diferenciados y el uso del tiempo libre	Juventud	Lucero medio o la estrella	S. Cultura, S. Gobierno IDPAC S. Educación S. Integración Social IDRD

	Casa refugio para la mujer desplazada y/o violentada	Mujeres	Barrios Tesoro, Jerusalén o Paraíso	IDPAC S. Gobierno S. Integración Social- comisarías Alcaldía Local Casa de la Justicia
	Implementación de plan de acciones afirmativas con poblaciones afrodescendientes e indígenas , con líneas de trabajo centradas en - Campañas contra el racismo étnico, discriminación racial, sexismo - Identificación y caracterización de poblaciones étnicas - Procesos de formación política con énfasis en participación y representación - Festival de las comunidades étnicas	Población Afrodescendiente y comunidades indígenas	En las tres UPZ	Alcaldía Local S. Gobierno S. Cultura S. Integración social S. Educación IDPAC
	Ampliación de cupos y mejoramiento en infraestructura para servicios sociales (Jardines infantiles, Comedores, Subsidios de Adulto Mayor y CDC)	Niños, Niñas y Adulto Mayor	En tres UPZ (especialmente en sector de Los Alpes y Bella Flor)	S. Integración Social Alcaldía Local
Desempleo	Creación o ampliación de las jornadas académicas , para incluir y fortalecer la formación para el trabajo, y articulación o alianza con Empresas Privadas , para vinculación en Servicio Social laboral	Jóvenes y mujeres	En las tres UPZ	S. Educación, SENA, S. Desarrollo Económico Alcaldía Local, Sector privado
	Fondo de capital semilla , capital de riesgo e inversiones para micros, pequeñas y mediana empresas con enfoque diferencial	Familias	En las tres UPZ	S. Desarrollo Económico IPES Alcaldía Local Sector Privado

Movilidad	Habilitación de la carretera de Arborizadora Alta a la Escuela GUABAL , vía a Paraíso	Familias	UPZ Paraíso	S. Movilidad, S. Gobierno S. Hábitat
	Mejoras y fortalecimiento de acueductos urbanos	Familias	Sotavento, recuerdo, Guabal y Republica de Canadá	S. Movilidad S. Hábitat Acueducto S. Planeacion

3. Territorio 3- PAS

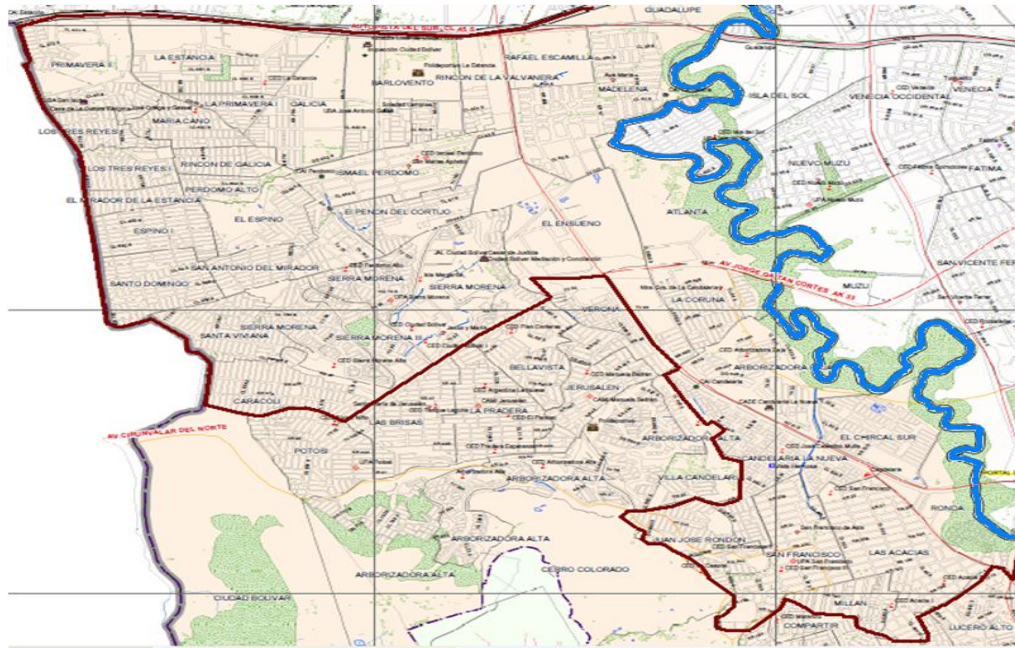

*Mapa de territorio social III- PAS

DESCRIPCIÓN GENERAL

UPZ 65- Arborizadora; UPZ 66- San Francisco; UPZ 69- Ismael Perdomo

- 74 barrios legalizados
- Vías de acceso recuperadas- malla vial

Etapa vital	Hombres	Mujeres	Total
Infancia	40.888	40.014	80.902
Juventud	37.154	37.673	74.827
Aduldez	53.784	57.076	110.860
Vejez	8.764	10.877	19.641
			286.230

*Cifras entregadas por los referentes del Hospital Vista Hermosa- 2010

INFORMACION DESDE EL ENFOQUE DIFERENCIAL

La población en situación de **desplazamiento** en este territorio, según la Unidad de Atención y Orientación al Desplazado en Ciudad Bolívar, año 2008 es de: 1512 casos reportados (862 casos en Perdomo, 248 casos en Arborizadora Alta y 402 casos en San Francisco)

Los **grupos étnicos**, principalmente Afrodescendientes y comunidades Indígenas al igual que en el territorio II, han establecido vivienda y constituido procesos que benefician sus comunidades. La mayoría de población Afrodescendiente es originaria de la costa Pacífica y las comunidades indígenas identificadas pertenecen a los pueblos Camsa, Ambika Pijao y Wannan.

El Hospital Vista Hermosa (Secretaría de Salud), reporta una alta concentración de población en situación de **Discapacidad** en la UPZ de Ismael Perdomo del territorio III- PAS, sin embargo falta ahondar en el abordaje territorial para establecer la situación real de esta población.

OFERTAS DE SECTORES

En este territorio se encuentran:

SECTOR PUBLICO:

SECRETARIA DE INTEGRACION SOCIAL.

- Proyecto IPSAN: Una canasta SCHIS (201 familias) y 7 Comedores Comunitarios (2650 cupos)
- Proyecto de Años Dorados (1304 Personas mayores con Subsidio)
- - Proyecto Infancia- Modalidad Jardines (cuatro Jardines infantiles, con 551 cupos, 1 jardín social con 294 cupos, 11 casas vecinales con 1220 cupos, 10 cofinanciados con 827 cupos)
- Proyecto Infancia- Modalidad Discapacidad: 1 centro Crecer con 44 cupos.
- proyecto Familias: Una comisaría

SECRETARIA DE CULTURA

Casa Metropolitana de Cultura

IDRD: acciones deportivas en Candelaria la Nueva, Arborizadora Alta

SECRETARIA DE GOBIERNO- IDPAC

Una casa de igualdad de oportunidades

SECRETARIA DE GOBIERNO

Sede Alcaldía Local

UAO

Casa de justicia

SECRETARIA DE EDUCACION

Sede Universidad Distrital

Sede de la Dirección Institucional Local de Educación- DILE

SECRETARIA DE PLANEACION

Sede del CADE

SECTOR PRIVADO:

INDUSTRIAS	No	SECTORES
Grandes Industrias	17	Fabricación de tuberías, de electro y gasodomésticos, pegante, muebles metálicos, telas e hilos, geosistemas y mallas plásticas, mármoles y granitos, tabacaleras, carrocerías y alfombras. Y empresas que prestan servicios como el de aseo residencial e industrial y transporte urbano distrital
<i>Medianas empresas</i>	7	Fabricación de pinturas y estucos, de carrocerías para carros, rejas y puertas y de juguetes caninos. Y empresas encargadas de la prestación de los siguientes servicios: ventas al por menor de productos de consumo masivo, transporte urbano de pasajeros y almacenamiento de mercancías
<i>Pequeñas Empresas</i>	6	Elaboración de químicos y pigmentos, pegantes, elementos en arcillas y tablones, yesos, galletas caseras y empaques de alimentos.
<i>microempresas</i>	343	Fabricación de calzado, esponjas, artesanías, ornamentación, tapicería, carpintería, arepas, tamales, empanadas, helados, ropa deportiva, bolsos, maletas, muñecos, uniformes, avisos, porcelanicron, forros para computadores, escobas, traperos, entre muchos otros.
<i>Semilleros</i>	15	Área del diseño, confección y arreglo de todo tipo de ropa, lencería y demás.
<i>Familiar</i>	6	Fabricación de escobas, traperos, puertas, ventanas, calzado, chorizos, arepas, muebles y colchones. Y a la prestación del servicio de reciclaje.
<i>Negocio</i>	19	Sastrería, zapatería, confección y venta de ropa informal, fabricación de joyas, muebles escolares, tortas, empanadas, pan, etc. Y a la prestación de servicios de reciclaje y arreglo y reparación de electrodomésticos

PROCESOS ORGANIZATIVOS DE PARTICIPACION

- Juntas de acción comunal-JAC
- Organizaciones entre fundaciones y corporaciones que desarrollan actividades enmarcadas en la cultura, el arte y procesos de convivencia, entre las que se destacan:
COPOCO Ciudad Bolívar
Organización Edad de Oro
ORMUAFRO
Fundación Sembrando futuro
Forjadoras de sueños
Asociación de mujeres Santa Mónica
Aso sexta
Fundarte
Palma Negra

NÚCLEOS PROBLEMÁTICOS

En este territorio se enmarco el trabajo desde cada UPZ:

Inseguridad

Desempleo

Movilidad

Contaminación ambiental



*Panoramas de Perdomo Alto y Arboleda Baja.

RESPUESTAS INTEGRALES				
Núcleo Problemático	Respuesta Integral	Población Directa beneficiada	Zona de intervención	Sector responsable
Inseguridad	Plan de intervención intersectorial en procesos de convivencia y derechos humanos con grupos juveniles, pandillas y barras bravas	Juventud	UPZ de San Francisco y UPZ Perdomo	Alcaldía Local, S. Gobierno S. Desarrollo económico Policía Nacional
	Fomento y apoyo para Casa de la Cultura y el deporte Perdomo, escuelas de formación artística, cultural y deportiva	Familias	UPZ Perdomo	S. Cultura, Alcaldía Local, S. Desarrollo Económico IDRD
	Ampliación de cupos y fortalecimiento de infraestructura para servicios sociales (Jardines infantiles, Comedores, Subsidios de Adulto Mayor y CDC)	Niños, Niñas y Adulto Mayor	En tres UPZ (especialmente sector de tres reyes el CDC)	S. Integración Social Alcaldía Local
	Casa refugio para la mujer desplazada y/o violentada	Mujeres	UPZ Perdomo	IDPAC S. Gobierno S. Integración Social-comisarías Alcaldía Local Casa de la Justicia

	Implementación de plan de acciones afirmativas con poblaciones afrodescendientes e indígenas , con líneas de trabajo centradas en - Campañas contra el racismo étnico, discriminación racial, sexismo - Identificación y caracterización de poblaciones étnicas - Procesos de formación política con énfasis en participación y representación - Festival de las comunidades étnicas	Población Afrodescendiente y comunidades indígenas	En las tres UPZ	Alcaldía Local S. Gobierno S. Cultura S. Integración social S. Educación IDPAC
	Hogar de paso para comunidades indígenas	Comunidades Indígenas	UPZ Perdomo	alcaldía Local S. Gobierno IDPAC S. Integración Social ICBF UAO
	Casa territorial Integral para la Promoción de la Salud Mental, Prevención, Atención y Rehabilitación de Personas consumidoras de SPA.	Familias	UPZ San Francisco	S. Salud S. Educación ICBF S. Gobierno
Desempleo	Proyecto de capacitación para el trabajo y	Jóvenes Adultos mujeres	En tres UPZ	S. Desarrollo Económico, Sena,

	financiación de iniciativas productivas e inclusión en el campo laboral en el sector privado			S. Educación, IDPAC.
	Fondo de capital semilla , capital de riesgo e inversiones para micros, pequeñas y mediana empresas con enfoque diferencial	Familias	En las tres UPZ	S. Desarrollo Económico IPES Alcaldía Local Sector Privado
Movilidad	Mejoramiento de malla vial	Familias	Las tres UPZ	S. Movilidad S. Hábitat IDU
Contaminación ambiental	Campañas de reciclaje y cultura ambiental	familias	Las tres UPZ	S. Movilidad S. Hábitat UAESP

4. Territorio 4- RURALIDAD CIUDAD BOLIVAR

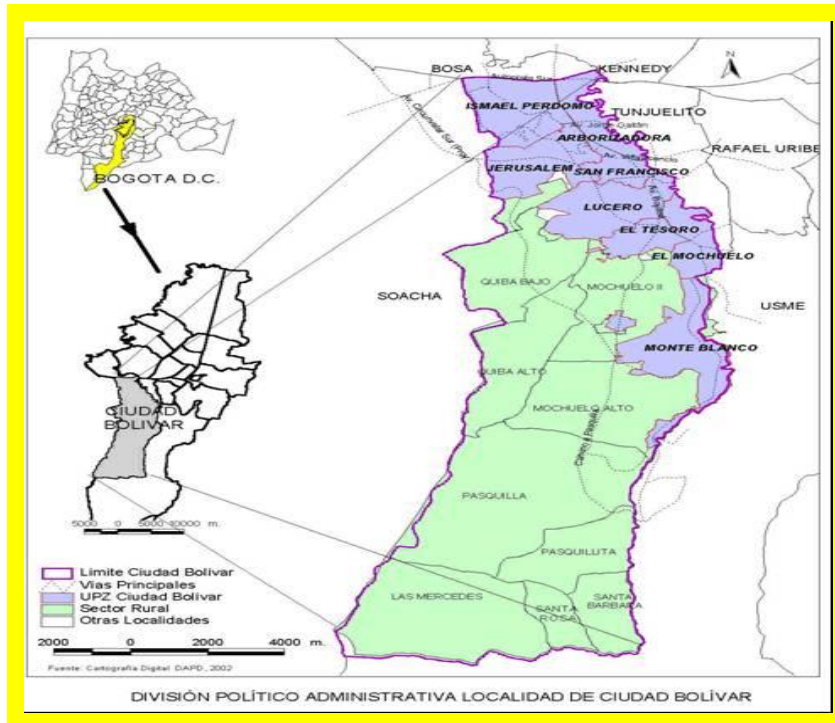

*Mapa de Ciudad Bolívar- Zona Rural (sombreado en verde)

DESCRIPCIÓN GENERAL

8 veredas 3358 habitantes

VEREDA	AREA (Ha)	%
Quiba Bajo	1305	16.04
Quiba Alto	883	10.85
Mochuelo Alto	832	10.24
Pasquilla	2169	26.67
Pasquillita	671	8.26
Santa Bárbara	454	5.58
Las Mercedes	1542	18.97
Santa Rosa	276	3.39
TOTAL	8.132	100

- Producción agrícola, caracterizada por la producción de papa, arveja, haba, papa criolla.
- Desarrollo pecuario con producción de ganado Normando, Holstein, y Criollo. Y en menor producción especies de ovino, porcino y equino.

INFORMACION DESDE EL ENFOQUE DIFERENCIAL

La situación de **desplazamiento** en el territorio Rural a diferencia de los otros territorios de la Localidad presenta un proceso de desplazamiento externo, es decir los y las jóvenes una vez terminan estudios secundarios migran a barrios urbanos de la misma Localidad o de Usme con el objetivo de conseguir trabajo y continuar estudios universitarios o técnicos, de igual forma llegan de una manera mínima familias a trabajar en las ladrilleras o las carboneras y viven cortos periodos de tiempo en el territorio.

Según estudios realizados por el Hospital Vista Hermosa (Secretaria de Salud), la población en situación de **Discapacidad**, se ha incrementado en toda la Localidad por diversas causas, es necesario establecer un censo para establecer cifras y categorizar por territorio la lectura de realidades de esta población.

OFERTAS DE LOS SECTORES

En este territorio se encuentran:

SECTOR PUBLICO

SECRETARIA DE INTEGRACION SOCIAL.

- Proyecto IPSAN: Canasta campesina (324 familias)
- Proyecto de Años Dorados (120 Personas mayores con Subsidio)
- Proyecto Infancia- Modalidad Jardines. 1 jardín cofinanciado con 119 cupos.

SECRETARIA DE EDUCACION

5 Instituciones educativas rurales (4552 estudiantes)

SECRETARIA DE SALUD

Una UPA (Unidad Primaria Asistencial)

SECRETARIA DE GOBIERNO

Sede Corregiduría de Pasquilla

SECRETARIA DE CULTURA, RECREACION Y DEPORTES

Línea de estímulos, un proyecto seleccionado específicamente para sector campesino)

SECTOR PRIVADO

PARQUE INDUSTRIAL MINERO

Relleno Sanitario Doña Juana

Carboneras

Escombreras

PROCESOS ORGANIZATIVOS DE PARTICIPACION

Los procesos de la zona rural se caracterizan por la constante participación y compromiso de los Líderes de las 9 veredas de la zona rural de Ciudad Bolívar, especialmente:

JAC Pasquilla

JAC Mochuelo Alto

JAC Quiba baja

JAC Quiba alta

Comité ganadero

Dos Comités ganaderos (Pasquillita y Mochuelo Alto)

Asopasquillita

Líder de Adultos Mayores

Organización de Mujeres: Corazón Verde

Comité Religioso

Comité juvenil

Comité de salud

Comité de acueductos veredales

Vigías ambientales



*Panorama de zona rural, via a Pasquilla

NÚCLEO PROBLEMÁTICO

Fortalecimiento de servicios sociales

Falta de ofertas laborales, educativas específicas para el sector agropecuario, culturales y recreativas para la juventud

Contaminación Ambiental

Ausencia de vías y medios de transporte

Inseguridad

Ordenamiento Territorial

RESPUESTAS INTEGRALES

Núcleo Problemático	Respuesta Integral	Población Directa beneficiada	Zona de intervención	Sector responsable
Fortalecimiento de servicios sociales	Implementación de servicios sociales (Jardín infantil, subsidios y Comedor) ampliación de cupos	Niños y niñas y adulto mayor.	Las 8 Veredas	S. Integración Social Alcaldía Local, ICBF
	Fortalecimiento de servicios de salud a la población que no es beneficiaria (dificultades con reporte y referenciación por Usme y en Ciudad Bolívar)	Familias	Veredas de Santa Bárbara, Santa Rosa, Las Mercedes	S. Salud Alcaldía Local
Falta de ofertas laborales, educativas específicas para el sector agropecuario, culturales y recreativas para la juventud	Proyecto de formación agrícola y ecoambiental	Jóvenes Adultos	Las 8 Veredas	S. Educación, S. Desarrollo Económico S. Gobierno SENA, CAR, Alcaldía Local-ULATA

INFORME PARCIAL AGENDA SOCIAL POR TERRITORIOS- GSI CB (Septiembre de 2010)

	Creación de Asociación de campesinos para comercialización de productos agropecuarios y fortalecimiento de un Centro de Desarrollo Rural- CDR	Familias	Las 8 veredas	S. Integración social. Alcaldía Local S. Cultura S. Desarrollo Económico
Contaminación Ambiental	Consolidación de una agenda de acción rural por vereda , que contenga componentes productivos, de reorganización de tierras y de conservación ambiental	Familias	Las 8 Veredas	S. Ambiente, S. Hábitat, S. Desarrollo Económico (Bogota Emprende) Alcaldía Local, S. planeación. ULATA, ULDER CAR SENA. S. Gobierno Banco Agrario
	Mejoramiento de infraestructura de acueducto rural	Familias	Las 8 veredas	S. Ambiente S. Hábitat UAESP Alcaldía Local
Ausencia de vías y medios de transporte	Mejoramiento de malla vial , vías de acceso entre veredas (Ampliación de Rutas a las veredas altas para el desplazamiento de sus líderes y comunidad en general a las diferentes actividades)	Familias	Las 8 Veredas	S. Movilidad S. Hábitat JAL, Alcaldía Local
Inseguridad	Consolidación de espacios recreodeportivos	Familias	Las 8 veredas	S. Cultura, S. Planeacion Alcaldía Local JAL, IDRD

INFORME PARCIAL AGENDA SOCIAL POR TERRITORIOS- GSI CB (Septiembre de 2010)

	<p>Proyecto de consolidación de Casa de la Cultura de Quiba, con procesos de Escuelas de formación artística de la cultura campesina y Festivales campesinos.</p>	Familias	Las 8 veredas	S. Cultura, S. Ambiente, S. Desarrollo Económico, Alcaldía Local
Ordenamiento Territorial	<p>Constitución de las UPR y Modificaciones en el POT frente a la ruralidad</p>	Familias	Las 8 veredas	S. Planeacion S. Hacienda

5. Plan transeccional Local

El proceso adelantado en la Localidad ha mantenido la participación activa de los sectores de salud nivel Local (Hospital de Vista Hermosa) y central (área de participación), Gobierno (Corregiduría de Pasquilla, casa de Igualdad y Alcaldía Local), Movilidad, Cultura e intermitentemente Habitat, Policía y el ICBF.

El resultado se consolida en una matriz que define las acciones por sector y plantea acciones transeccionales para definir y concretar en la UAT del CLOPS y en el Consejo Local de Gobierno. (Se adjunta matriz)

MATRIZ DE PLAN TRANSECCIONAL DE CIUDAD BOLIVAR- GSI

Mesa Territorial	Núcleo Problemático	Derecho afectado	Integración al PDL	Respuesta Integral		Responsable	Producto esperado
				Sectorial	Transeccional		
Territorio 1 Montechuelo							
Territorio 2 Guerreros de Paz							
Territorio 3 PAS							
Territorio 4 Ruralidad CB							