BUSCAMOS A LOS

MÁS VULNERABLES

QUEREMOS ENCONTRARTE

ALCALDÍA MAYOR DE BOGOTÁ D.C.

BOGOTÁ MEJOR PARA TODOS

SECRETARÍA SOCIAL

BUSCAMOS A LOS MÁS VULNERABLES
QUEREMOS ENCONTRARTE

Revertir la tendencia creciente del indicador de pobreza extrema en Bogotá.

Meta Plan Distrital de Desarrollo

Incidencia de pobreza extrema monetaria

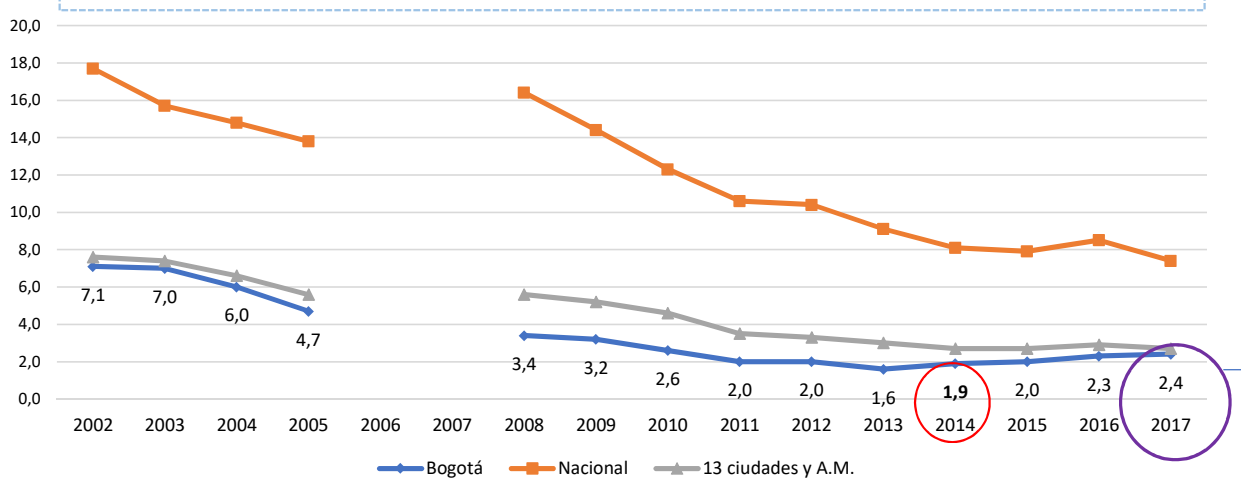

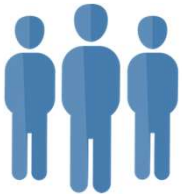

196.345 personas

Estamos cumpliendo

ALCALDÍA MAYOR DE BOGOTÁ D.C.
BOGOTÁ MEJOR PARA TODOS
SECRETARÍA SOCIAL

BUSCAMOS A LOS MÁS VULNERABLES
QUEREMOS ENCONTRARTE

Diseñamos 2 rutas para encontrar a los más vulnerables

Ruta 1

Buscar **25.000** hogares en pobreza extrema

Ruta 2

Verificar condiciones de vida de **74.168** personas beneficiarias de **4 servicios** y apoyos sociales

No tienen Sisbén o su puntaje es mayor al requerido.

BUSCAMOS A LOS MÁS VULNERABLES
QUEREMOS ENCONTRARTE

Ruta 1

Buscar **25.000** hogares en pobreza extrema - 100.000 personas

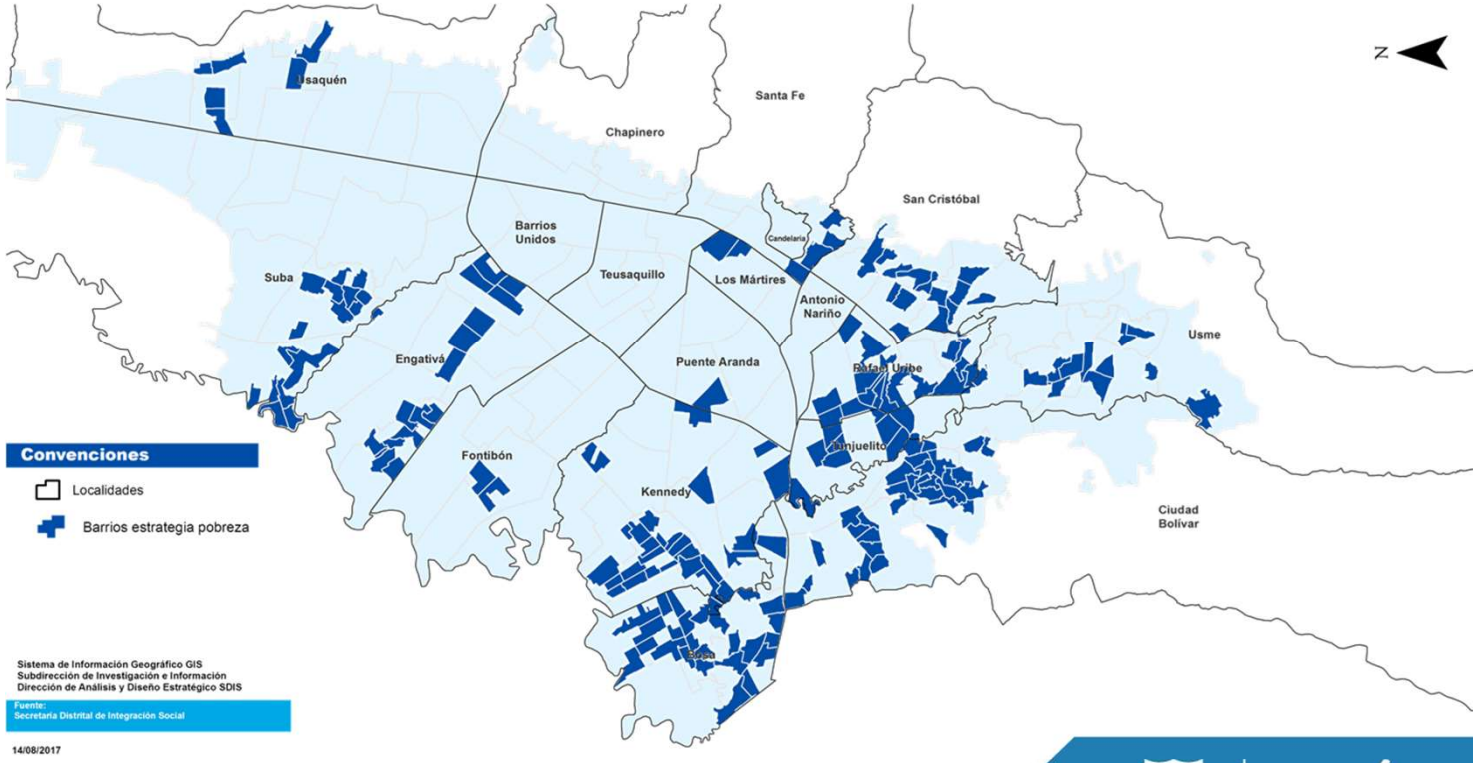

ALCALDÍA MAYOR DE BOGOTÁ D.C.
BOGOTÁ MEJOR PARA TODOS
SECRETARÍA SOCIAL

BUSCAMOS A LOS MÁS VULNERABLES

QUEREMOS ENCONTRARTE

Ruta 2

Verificar condiciones de vida de **74.168** personas beneficiarias de **4 servicios y apoyos sociales** que ahora tienen Sisbén como requisito

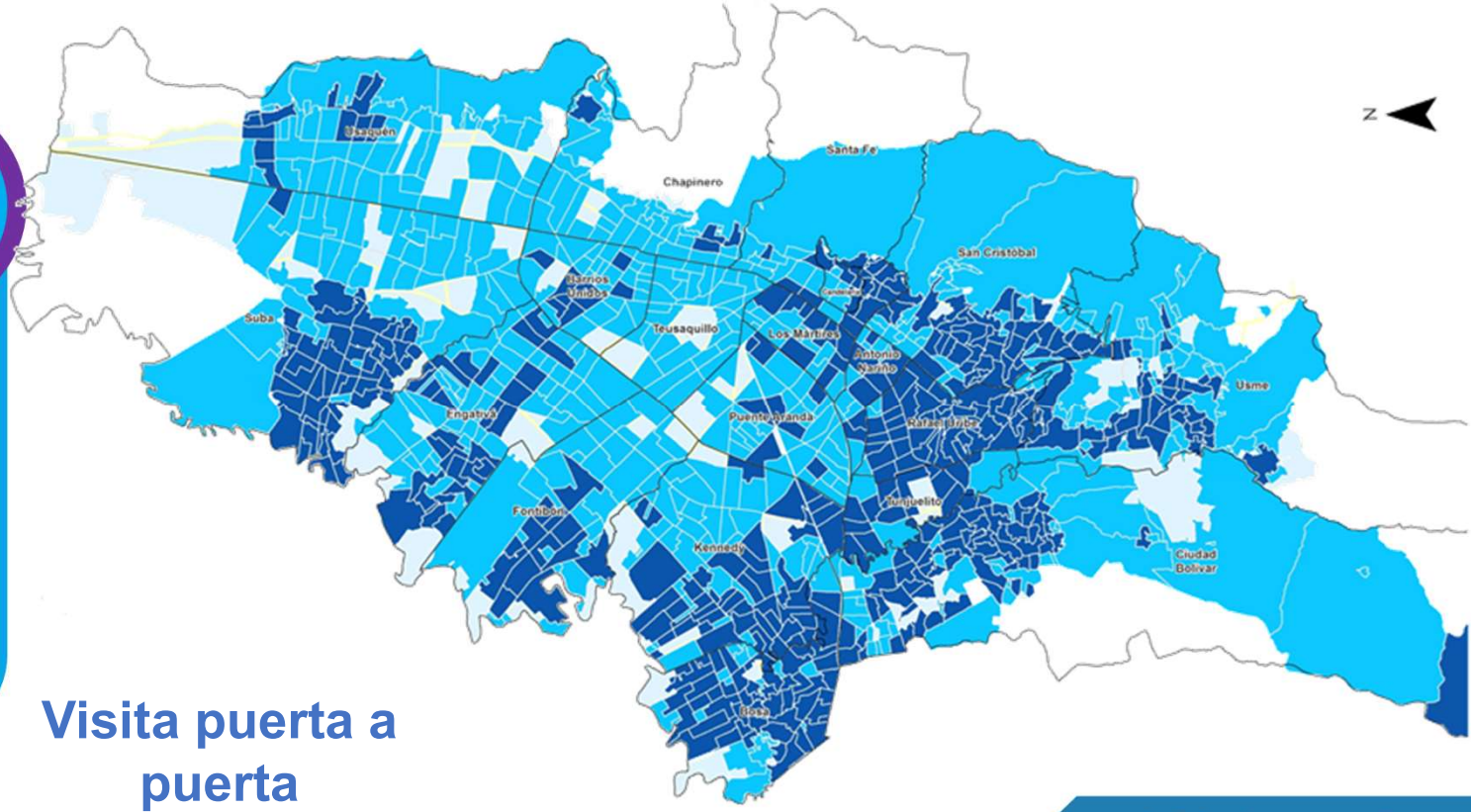

Visita puerta a puerta

ALCALDÍA MAYOR DE BOGOTÁ D.C.

BOGOTÁ MEJOR PARA TODOS

SECRETARÍA SOCIAL

BUSCAMOS A LOS MÁS VULNERABLES
QUEREMOS ENCONTRARTE

5 servicios y apoyos sociales con Sisbén para nuevos solicitantes

- **57,21** — Creciendo en familia
- **46,77** — Comedores
- **46,77** — Canastas y bonos canjeables por alimentos
- **46,77** — Bonos canjeables por alimentos-discapacidad
- **43,63** — Apoyos económicos persona mayor

→ Puntaje Colombia Mayor

ALCALDÍA MAYOR DE BOGOTÁ D.C.
BOGOTÁ MEJOR PARA TODOS
SECRETARÍA SOCIAL

BUSCAMOS A LOS MÁS VULNERABLES
QUEREMOS ENCONTRARTE

¿Qué es el Sisbén?

Instrumento diseñado por la Nación para:

- **Evaluar** objetivamente las condiciones de vida de los hogares.
- **Identificar** potenciales beneficiarios de programas sociales.

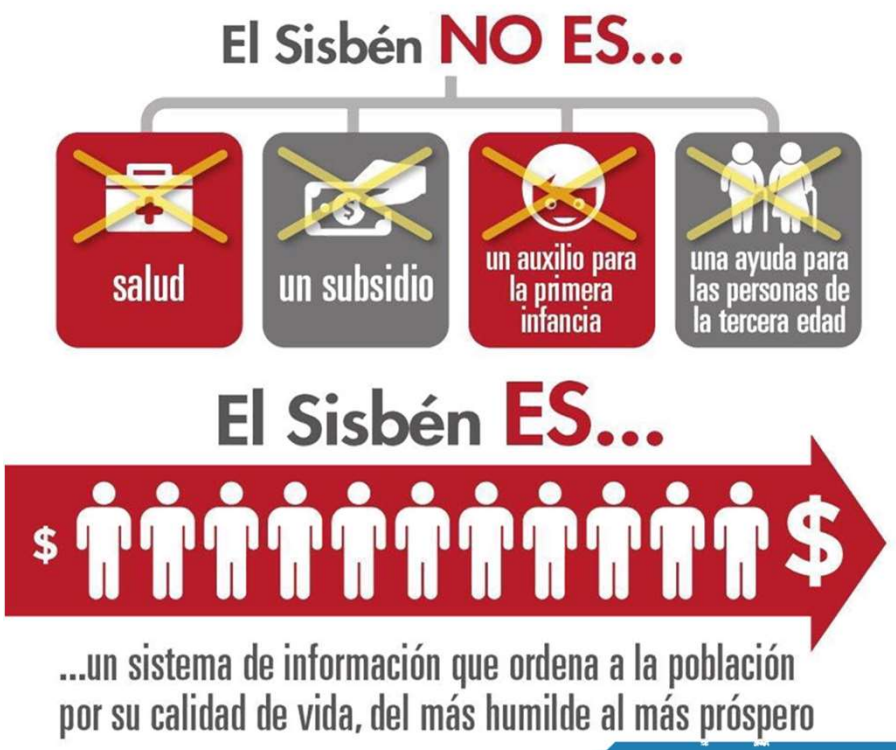

BUSCAMOS A LOS MÁS VULNERABLES
QUEREMOS ENCONTRARTE

Período **de transición de 6 meses** para los participantes que al 13 de junio **no** cumplían con el Sisbén.

74.168 visitas

BUSCAMOS A LOS MÁS VULNERABLES
QUEREMOS ENCONTRARTE

Visitas programadas por servicio

45.581
Apoyos económicos persona mayor

13.679
Canastas y bonos canjeables por alimentos

4.048
Bonos canjeables por alimentos-discapacidad

10.860
Comedores

BUSCAMOS A LOS MÁS VULNERABLES
QUEREMOS ENCONTRARTE

Tres posibles situaciones en las **74.168** visitas:

Caso 1

Beneficiario sin Sisbén.
Es vulnerable.
Permanece en el servicio.

Caso 2

Beneficiario con puntaje Sisbén más alto del requerido.
Es vulnerable.
Permanece en el servicio.

Caso 3

Beneficiario sin Sisbén o con puntaje más alto.
No es vulnerable.
Sale del servicio.
Su cupo es reasignado a otra persona vulnerable.

BUSCAMOS A LOS MÁS VULNERABLES
QUEREMOS ENCONTRARTE

Comités ciudadanos de acompañamiento para los 5 servicios

1. **Acompañar jornadas de socialización** con la comunidad de las diferentes localidades.

2. Acompañar **visitas aleatorias** como **observadores.**

3. **Informar** sobre personas en vulnerabilidad que tengan identificadas y presentar sus casos en **mesas de trabajo.**

BUSCAMOS A LOS MÁS VULNERABLES
QUEREMOS ENCONTRARTE

- **La inversión** distrital **se mantendrá** como está estipulado para el cuatrienio 2016-2020.

$4 billones 600 mil millones de pesos → Incrementamos 11%

- Los nuevos solicitantes deben cumplir con los nuevos criterios de focalización y priorización.

BUSCAMOS A LOS MÁS VULNERABLES
QUEREMOS ENCONTRARTE

Los cupos que se liberen por "colados" que salgan de los servicios, serán asignados a las personas más vulnerables identificadas.

No vamos a reducir los cupos.

ALCALDÍA MAYOR DE BOGOTÁ D.C.

BOGOTÁ MEJOR PARA TODOS