



ALCALDÍA MAYOR
DE BOGOTÁ D.C.

SECRETARÍA DE INTEGRACIÓN SOCIAL

**PROCESO DIRECCIONAMIENTO DE LOS
SERVICIOS SOCIALES**

FORMATO AVISO

Código: FOR-DSS-005

Versión: 2

Fecha: Memo Int. 49329 –
27/09/2017

Página: 1 de 1

AVISO

Ante la imposibilidad de notificar personalmente al-a señor-a **YURI VIVIANA RUEDA BASABE (CLINICA COUNTRY)** a pesar de haberle enviado la respectiva RESPUESTA a la dirección registrada en el requerimiento ingresado en el Sistema Distrital de Quejas y Soluciones – SDQS- con No. **1759962018**

**EL SUSCRITO
LUCAS CORREA MONTOYA
SUBDIRECTOR PARA LA VEJEZ**

HACE SABER

Que teniendo en cuenta que no fue posible allegar la respuesta por:

1. Se desconoce la información o datos sobre el destinatario _____
2. La respuesta fue devuelta por la Oficina de correspondencia de la SDIS

Porque la dirección es incorrecta _____

La dirección no existe _____

El destinatario desconocido _____

No hay quien reciba la comunicación. X _____

Cambio de domicilio _____

Otro, _____

Se publica el presente aviso, con copia íntegra de la respuesta del requerimiento No **1759962018**

Contra la presente no procede recurso alguno y el mismo se entenderá notificado al finalizar el día siguiente de desfijado este documento.

CONSTANCIA DE FIJACIÓN

Para notificar al interesado, se fija el presente Aviso en un lugar público de la Secretaría Distrital de Integración Social, por el término de cinco (5) días hábiles, hoy **19 de septiembre de 2018, a las 7:00 am.**



LUCAS CORREA MONTOYA
SUBDIRECTOR PARA LA VEJEZ

CONSTANCIA DE DESFIJACIÓN

Luego de haber permanecido fijado por el término legal, se desfija el presente Aviso hoy **25 de septiembre de 2018, a las 4:30 pm.**



LUCAS CORREA MONTOYA
SUBDIRECTOR PARA LA VEJEZ

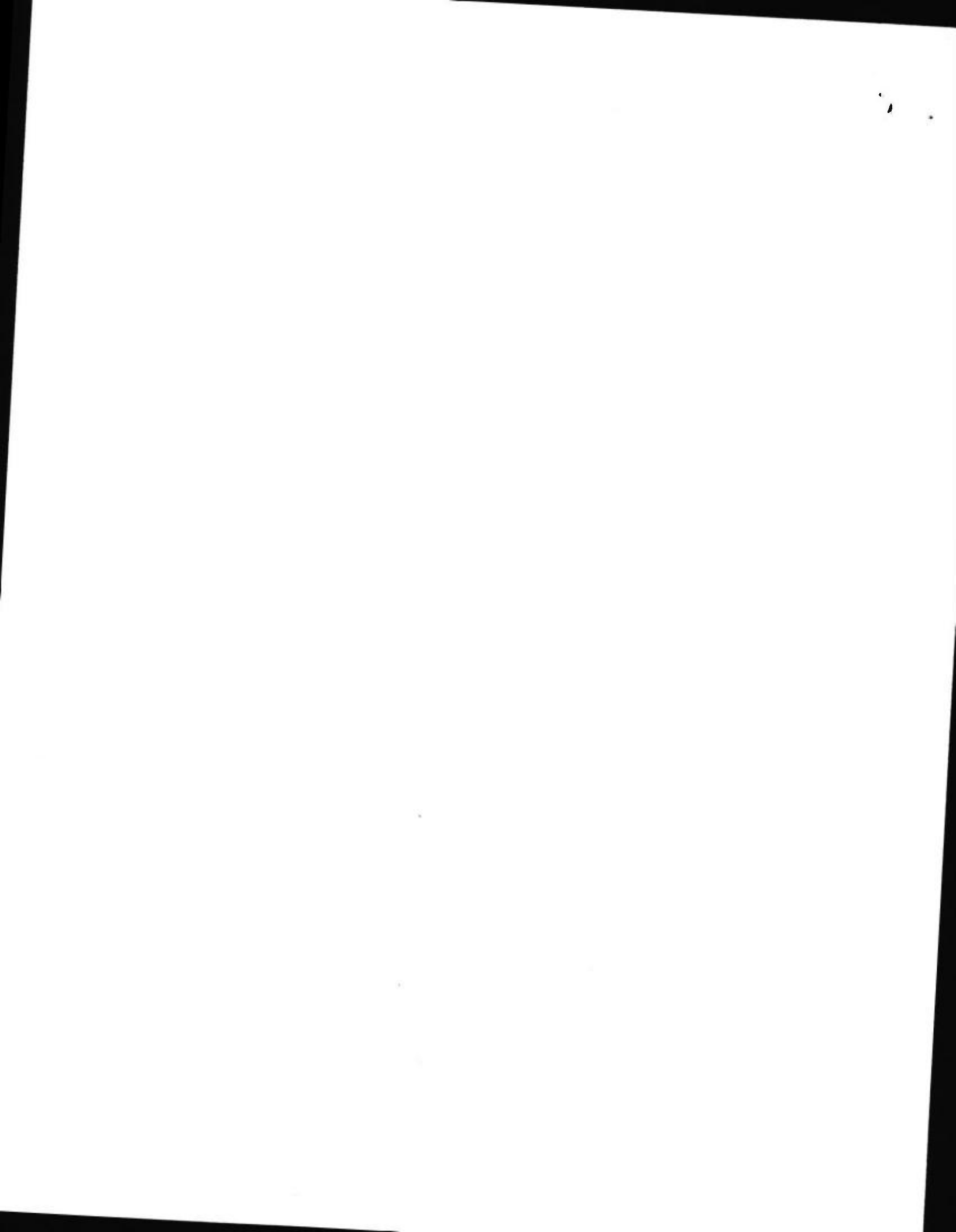

472

SERVICIOS POSTALES NACIONALES S.A NIT 900.062.917-9

POSTEXPRESS

Centro Operativo: UAC CENTRO
Orden de servicio: 10375462

Fecha Pre-Admisión: 27/08/2018 13:53:41



YG201320165C0

1111
464

Remitente	Nombre/ Razón Social: ALCALDIA MAYOR DE BOGOTA - SECRETARIA DISTRITAL DE INTEGRACION SOCIAL		Dirección: CARRERA 7 # 32 - 18		NIT/C.C./I: 898899051		Causal Devoluciones: <input checked="" type="checkbox"/> Rehusado <input type="checkbox"/> No existe <input type="checkbox"/> No resale <input type="checkbox"/> No reclamado <input type="checkbox"/> Desconocido <input type="checkbox"/> Dirección errada	<input type="checkbox"/> Cerrado <input type="checkbox"/> No contactado <input type="checkbox"/> Fallecido <input type="checkbox"/> Apartado Clausurado <input type="checkbox"/> Fuerza Mayor		
	Referencia: SAL 78758		Teléfono:		Código Postal: 110311408					
	Ciudad: BOGOTA D.C.		Depto: BOGOTA D.C.		Código Operativo 1111757					
Destinatario	Nombre/ Razón Social: CLINICA DEL COUNTRY YURI VIVIANA RUEDA BASADE						Firma nombre y/o sello de quien recibe: C.C. Tel: Hora:			
	Dirección: KR 18 82 57		Tel:		Código Postal: 110221172					
Ciudad: BOGOTA D.C.		Depto: BOGOTA D.C.								
Valores	Peso Físico(grams): 200		Dice Contener: NO SE RECIBE DOCUMENTACION PERSONAL							
	Peso Volumetrico(grams): 0									
	Peso Facturado(grams): 200		Observaciones del cliente: SUBDIRECCION PARA LA VEJEZ							
Valor Declarado: \$0		Gestión de entrega: <input type="checkbox"/> 1er <input type="checkbox"/> 2do 28-AGO-18								
Valor Flete: \$2.600										
Costo de manejo: \$0										
Valor Total: \$2.600										

1111
757UAC CENTRO
CENTRO A

11117571111464YG201320165C0



ALCALDÍA MAYOR
DE BOGOTÁ D.C.

SECRETARÍA DE INTEGRACIÓN SOCIAL

SDIS

Idi:12440:SUBDIRECCION PARA LA VEJEZ

Jest:CLINICA DEL COUNTRY

Asun:RESPUESTA

Fecha:27/08/2018 10:06 AM

cod:SAL-78/58

Fol:1 Anx:0

78758

FOR-BS-045

Código 12440

Bogotá D.C,

Señor:

JOSÉ GARCIA.

Dirección: Calle 4 N° 3 – 20

Barrio. Sector Jardín Infantil

Teléfono: 3125155090

La Calera (Cundinamarca)

Asunto: Respuesta a solicitud de ingreso a Centro de Protección Social.

Referencia: Requerimiento N° 1759962018 del 11/07/2018

Cordial saludo,

En respuesta a su solicitud remitida a la Subdirección para la Vejez de la Secretaría Distrital de Integración Social, relacionada con el caso del señor **José Amadeo Romero Agudelo** con documento de identidad C.C. N° 237941, me permito dar respuesta en los siguientes términos:

Los criterios de Focalización, Priorización, Egreso y Restricciones para el servicio Centro de Protección Social - CPS, se encuentran establecidos en la Resolución No. 0825 del 14 de junio de 2018 de la Secretaría Distrital de Integración Social.

La Población Objeto para este servicio social está establecida en la Resolución enunciada anteriormente, como se ilustra a continuación:

POBLACIÓN OBJETO	
1	Persona que cuenta con 60 años o más en condición de vulnerabilidad
2	Sin de redes sociales o familiares de apoyo
3	Habitar en Bogotá, Distrito Capital
4	No percibir pensión, ingresos o subsidios económicos
5	No ser cotizante al Sistema General de Seguridad Social en Salud
6	Manifestar expresamente su deseo de ingresar en forma voluntaria a servicio

Por lo anterior, en el marco de los mismo, el señor **José Amadeo Romero Agudelo**, no cumple con el Numeral 3: **"Habitar en Bogotá, Distrito Capital"** ya que actualmente reside

AYUDENOS A MEJORAR

Con el fin de conocer su opinión respecto al trámite de este requerimiento le invitamos a ingresar a la página de www.integracionsocial.gov.co -link evaluación de encuestas SDQS, con el número de requerimiento para contestar una encuesta. El ingreso al link lo podrá realizar cinco (5) días después de recibida la presente comunicación y contará con 90 días para diligenciar la encuesta.

Gracias por su aporte

Sede Principal: Carrera 7 # 32 -12 / Ciudadela San Martín
Secretaría Distrital de Integración Social
Teléfono: 3 27 97 97
www.integracionsocial.gov.co
Código postal: 110311



ALCALDÍA MAYOR
DE BOGOTÁ D.C.

**BOGOTÁ
MEJOR
PARA TODOS**

SECRETARÍA DE INTEGRACIÓN SOCIAL



ALCALDÍA MAYOR
DE BOGOTÁ D.C.

SECRETARÍA DE INTEGRACIÓN SOCIAL

FOR-BS-045

en la Calera, por lo que no es posible en esta oportunidad su atención en este tipo de Centros.

El equipo técnico de validación de condiciones de la Subdirección para la Vejez está a su disposición para resolver cualquier inquietud adicional a través de los números telefónicos 2952306 – 2956829 y en la diagonal 44 No. 69 – 04.

Finalmente, la Secretaría Distrital de Integración Social manifiesta su entera disposición de trabajar por una "Bogotá Mejor Para Todos", comprometida en promover y proteger los derechos de las personas del Distrito Capital.

472

Correos Postales
Bogotá S.A.
Bogotá 05017-01
Código Postal: 110311408
Teléfono: 31 8000 111 2000

Remite
:

REMITENTE

Nombre/ Razón Social
ALCALDÍA MAYOR DE BOGOTÁ
SECRETARÍA DISTRITAL DE
INTEGRACIÓN SOCIAL
Dirección: CARRERA 7 # 32 - 15

CORREA MONTOYA
Sector para la Vejez.

78758

Ciudad: BOGOTÁ D.C.

Departamento: BOGOTÁ D.C.

Código Postal: 110311408

Envío: YG201320165CO

Equipo Técnico de Validación, Servicio Centro de Protección Social - Subdirección para la Vejez - Diagonal 44 No. 69 – 04.

DESTINATARIO

Nombre/ Razón Social:
CLÍNICA DEL COUNTRY YURI
VIVIANA RUEDA BASABE

Dirección KH 16 82 57

Yuri Viviana Rueda Basabe- Trabajadora Social -Clínica del Country- Dirección: Carrera 16 N° 82-57 Localidad:
Chapinero- Barrio: Antiguo Country-Teléfono: 5300470

Ciudad: BOGOTÁ D.C.

Luz Inirida Gil Casallas - Profesional Subdirección para la Vejez
Ajustó: Gladys Teresa Botello Torres – Abogada Subdirección para la Vejez

Departamento: BOGOTÁ D.C.

Código Postal: 110221172

Fecha Pre-Admisión:

27/08/2019 10:43:41

Me comunico a través de este medio con el fin de

informar a los interesados de la encuesta

AYUDENOS A MEJORAR

Con el fin de conocer su opinión respecto al trámite de este requerimiento le invitamos a ingresar a la página de www.integracionsocial.gov.co -link evaluación de encuestas SDQS, con el número de requerimiento para contestar una encuesta. El ingreso al link lo podrá realizar cinco (5) días después de recibida la presente comunicación y contará con 90 días para diligenciar la encuesta.

Gracias por su aporte

Sede Principal: Carrera 7 # 32 -12 / Ciudadela San Martín
Secretaría Distrital de Integración Social
Teléfono: 3 27 97 97
www.integracionsocial.gov.co
Código postal: 110311



ALCALDÍA MAYOR
DE BOGOTÁ D.C.

**BOGOTÁ
MEJOR
PARA TODOS**

SECRETARÍA DE INTEGRACIÓN SOCIAL