



ALCALDÍA MAYOR
DE BOGOTÁ D.C.

SECRETARÍA DE INTEGRACIÓN SOCIAL

**PROCESO DIRECCIONAMIENTO DE LOS
SERVICIOS SOCIALES**

FORMATO AVISO

Código: FOR-DSS-005

Versión: 2

Fecha: Memo Int. 49329 –
27/09/2017

Página: 1 de 1

AVISO

Ante la imposibilidad de notificar personalmente al-a señor-a **SUBRED CENTRO ORIENTE**, a pesar de haberle enviado la respectiva RESPUESTA a la dirección registrada en el requerimiento ingresado en el Sistema Distrital de Quejas y Soluciones – SDQS- con No. **ENT 34253**

**EL SUSCRITO
LUCAS CORREA MONTOYA
SUBDIRECTOR PARA LA VEJEZ**

HACE SABER

Que teniendo en cuenta que no fue posible allegar la respuesta por:

1. Se desconoce la información o datos sobre el destinatario _____
2. La respuesta fue devuelta por la Oficina de correspondencia de la SDIS

Porque la dirección es incorrecta _____

La dirección no existe X _____

El destinatario desconocido _____

No hay quien reciba la comunicación. _____

Cambio de domicilio _____

Otro, _____

Se publica el presente aviso, con copia íntegra de la respuesta del requerimiento No **IENT 34253**

Contra la presente no procede recurso alguno y el mismo se entenderá notificado al finalizar el día siguiente de desfijado este documento.

CONSTANCIA DE FIJACIÓN

Para notificar al interesado, se fija el presente Aviso en un lugar público de la Secretaría Distrital de Integración Social, por el término de cinco (5) días hábiles, hoy **19 de septiembre de 2018, a las 7:00 am.**



LUCAS CORREA MONTOYA
SUBDIRECTOR PARA LA VEJEZ

CONSTANCIA DE DESFIJACIÓN

Luego de haber permanecido fijado por el término legal, se desfija el presente Aviso hoy **25 de septiembre de 2018, a las 4:30 pm.**



LUCAS CORREA MONTOYA
SUBDIRECTOR PARA LA VEJEZ

REMITENTE
 Nombre/ Razón Social:
 ALCALDÍA MAYOR DE BOGOTÁ -
 SECRETARÍA DISTRITAL DE
 INTEGRACIÓN SOCIAL
 Dirección: CARRERA 7 # 32 - 16



ALCALDÍA MAYOR
 DE BOGOTÁ D.C.

SECRETARÍA DE INTEGRACIÓN SOCIAL

SUS
 Orig: 12440/SUBDIRECCION PARA LA VEJEZ
 Dest: SUBRED INTEGRADA DE SERVICIOS DE SALUD
 Asun: RESPUESTA
 Fecha: 21/08/2018 11:17 AM Fol: 1 Anx: 0
 Rad: SAL-17109 RPA: ENI-34253 77109

Ciudad: BOGOTÁ D.C.

FOR-BS-045

Departamento: BOGOTÁ D.C.

Código Postal: 110311408

Envío: YG200761634CD 12440

DESTINATARIO

Nombre/ Razón Social:
 SUBRED INTEGRADA DE
 SERVICIOS DE SALUD CENTRO

á D.C.

Dirección: Dg 21 # 22 51 SUR

ra

Ciudad: BOGOTÁ D.C.

ania Cano C

Departamento: BOGOTÁ D.C.

jadora Social

Código Postal:

Chircales - Subred Integrada de Servicios de Salud Centro Oriente

Fecha Pre-Admisión:
 22/08/2018 12:20:25

ción: Dg 21 # 22 51 Sur

: Olaya

My Topografía de Bogotá (BOGOTÁ) del 20/08/2018
 No. 77 de Bogotá, Fecha: 07/08/2018 09:05:00

dad: Rafael Uribe Uribe.

Teléfono: 3735780 - 3720414 - 2091485

Código Postal: 111811

Ciudad

Asunto: Respuesta a solicitud de ingreso a Centro de Protección Social

Referencia: Radicado ENT.34253 de fecha 01/08/2018

INT. 42966 de fecha 01/08/2018

Radicado Subred Centro Oriente No. 10181500182851 de 11/07/2018

Reciba un cordial saludo.

La Subdirección para la Vejez de la Secretaría Distrital de Integración Social brinda respuesta a su solicitud en virtud de la misionalidad que establece el Decreto 607 de 2017, relacionada con el caso de la persona mayor **Roberto Reyes Calixto** identificado con C. C. No 17.135.032 de 72 años de edad, en los siguientes términos:

El servicio social "Envejecimiento activo y feliz en Centros de Protección" se ofrece de forma continua las 24 horas de domingo a domingo mediante acciones integrales interdisciplinarias que se realizan en el marco de los enfoques de derechos y desarrollo humano. La población objetivo para este servicio social se encuentra establecida en la Resolución No. 0825 del 14 de junio de 2018 de la Secretaría Distrital de Integración Social, como se ilustra a continuación:

POBLACIÓN OBJETIVO	
1	Persona de 60 años o más en condición de vulnerabilidad
2	Sin redes familiares o sociales de apoyo
3	Habitar en Bogotá, Distrito Capital
4	No percibir pensión, ingresos o subsidios económicos
5	No ser cotizante al Sistema General de Seguridad Social en Salud
6	Manifestar voluntariamente el deseo de ingresar al servicio

Sede Principal: Carrera 7 # 32 -12 / Ciudadela San Martín
 Secretaría Distrital de Integración Social
 Teléfono: 3 27 97 97
 www.integracionsocial.gov.co
 Código postal: 110311



ALCALDÍA MAYOR
 DE BOGOTÁ D.C.

BOGOTÁ
MEJOR
 PARA TODOS

SECRETARÍA DE INTEGRACIÓN SOCIAL



ALCALDÍA MAYOR
DE BOGOTÁ D.C.

SECRETARÍA DE INTEGRACIÓN SOCIAL

FOR-BS-045

Respecto a su solicitud de servicio, una vez realizada la verificación de la documentación recibida en la Subdirección para la Vejez, se identificó que ésta se encuentra incompleta. Por lo tanto, con el fin de dar continuidad al proceso, es necesario que usted radique los siguientes documentos ante el Equipo Técnico de validación del servicio social "Envejecimiento activo y feliz en Centros de Protección", de la Subdirección para la Vejez, ubicado en la Diagonal 44 No. 69 – 04 (La Casita):

- ✓ Fotocopia del documento de identidad vigente de la persona mayor
- ✓ Resumen de la historia clínica o Epicrisis actualizada -últimos tres (3) meses-, que describa detalladamente las patologías, condición general, tipo de tratamiento, incluyendo requerimientos nutricionales y cuidados especiales que requiera la persona mayor; este documento debe ser emitido por una Entidad perteneciente al Sistema Distrital de Salud.
- ✓ Informe sociofamiliar del caso.

Una vez se cuente con la documentación faltante se dará continuidad a la solicitud de servicio. De no allegarse los documentos solicitados en el término máximo de un (1) mes contado a partir de la fecha de recibo de esta comunicación, se procederá a archivar su solicitud de acuerdo con el procedimiento establecido en el artículo 17 de la Ley 1755 de 2015¹.

Posteriormente, el asunto será presentado ante la Mesa Técnica de Estudio de Caso del Servicio Social "Envejecimiento activo y feliz en Centros de Protección", instancia que analizará el concepto técnico de la visita realizada y verificará si el señor **Roberto Reyes Calixto**, cumple los criterios de criterios de Focalización, Priorización, Egreso y Restricciones para el servicio Centro de Protección Social - CPS, establecidos en la Resolución 825 del 14 de junio de 2018 de la Secretaría Distrital de Integración Social.

Es importante mencionar que dependiendo del resultado del análisis que realice la Mesa Técnica de Estudio de Caso y si esta instancia llegara a aceptar su ingreso al servicio social, la asignación de un cupo en un Centro de Protección Social sólo es posible una vez se haya verificado la existencia de cupos disponibles; así mismo, existe una lista de espera de personas mayores cuyo orden se debe seguir rigurosamente, el cual podrá variar en los

¹ Ley 1755 de 2015. Artículo 17. – **Peticiones incompletas y desistimiento tácito.** *En virtud del principio de eficacia, cuando la autoridad constante que una petición ya radicada está incompleta o que el peticionario deba realizar una gestión de trámite a su cargo, necesaria para adoptar una decisión de fondo y que la actuación pueda continuar sin oponerse a la ley, requiera al peticionario en diez (10) días siguientes a la fecha de radicación para que la complete en el término máximo de un (1) mes. A partir del día siguiente en que el interesado aporte los documentos o informes requeridos, se reactivará el término para resolver la petición. (...) Se entenderá que el peticionario ha desistido de su solicitud o de la actuación cuando no satisfaga el requerimiento, salvo que antes de vencer el plazo concedido solicite prórroga hasta por un término igual (...). Vencidos los términos establecidos en este artículo, sin que el peticionario haya cumplido el requerimiento, la autoridad decretará el desistimiento, y el archivo del expediente, mediante acto administrativo motivado, que se notificará personalmente, contra el cual únicamente procede recurso de reposición, sin perjuicio de que la respectiva solicitud pueda ser nuevamente presentada con el lleno de los requisitos legales (...).*



ALCALDÍA MAYOR
DE BOGOTÁ D.C.

SECRETARÍA DE INTEGRACIÓN SOCIAL

BOGOTÁ
**MEJOR
PARA TODOS**



ALCALDÍA MAYOR
DE BOGOTÁ D.C.

SECRETARÍA DE INTEGRACIÓN SOCIAL

FOR-BS-045

casos en que la situación requiera una atención de mayor urgencia y priorización de conformidad con lo establecido en la Resolución enunciada anteriormente.

El equipo técnico de validación de condiciones de la Subdirección para la Vejez está a su disposición para resolver cualquier inquietud adicional en el número telefónico 2956829 o en la Diagonal 44 No. 69 – 04 (La Casita).

Finalmente, la Secretaría Distrital de Integración Social manifiesta su entera disposición de trabajar por una "Bogotá Mejor Para Todos", comprometida en promover y proteger los derechos de las personas del Distrito Capital.

Atentamente,

LUCAS CORREA MONTOYA
Subdirector para la Vejez

Copia: Equipo de Asistencia Técnica, y Validación de Condiciones. Servicio Centro de Protección Social - Subdirección para la Vejez - Diagonal 44 No. 69 – 04

Subdirección Local de Rafael Uribe U. Proyecto 1099 Envejecimiento Digno, Activo y Feliz. Dirección Carrera 13 B No. 31G-40 sur Gustavo Restrepo. Teléfono

Elaboró: Mónica Maritza Medina Sánchez - Profesional Subdirección para la Vejez

Revisó y Ajustó: Gladys Teresa Botello Torres – Abogada Subdirección para la Vejez

42

AYUDENOS A MEJORAR

Con el fin de conocer su opinión respecto al trámite de este requerimiento le invitamos a ingresar a la página de www.integracionsocial.gov.co -link evaluación de encuestas SDQS, con el número de requerimiento para contestar una encuesta. El ingreso al link lo podrá realizar cinco (5) días después de recibida la presente comunicación y contará con 90 días para diligenciar la encuesta.

Gracias por su aporte

Sede Principal: Carrera 7 # 32 -12 / Ciudadela San Martín
Secretaría Distrital de Integración Social
Teléfono: 3 27 97 97
www.integracionsocial.gov.co
Código postal: 110311



ALCALDÍA MAYOR
DE BOGOTÁ D.C.

BOGOTÁ
**MEJOR
PARA TODOS**

SECRETARÍA DE INTEGRACIÓN SOCIAL

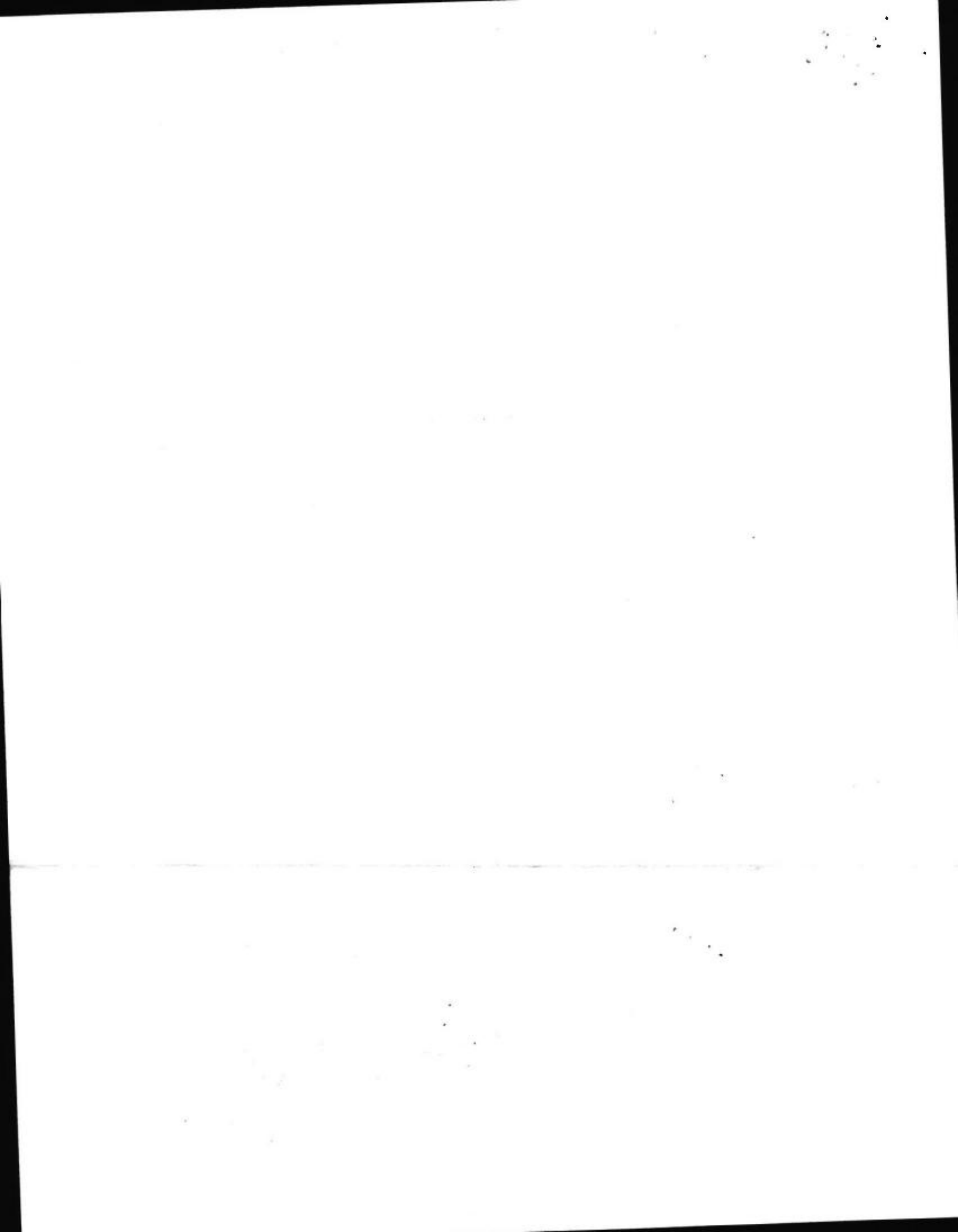

472

SERVICIOS POSTALES NACIONALES S.A NIT 900.062.917-9

POSTEXPRESS

Centro Operativo: UAC CENTRO
Orden de servicio: 10347464

Fecha Pre-Admisión: 22/08/2018 12:20:25



YG200761634C0

1111
000

Remitente	Nombre/ Razón Social: ALCALDIA MAYOR DE BOGOTA - SECRETARIA DISTRITAL DE INTEGRACION SOCIAL		Dirección: CARRERA 7 # 32 - 16		NIT/C.C/T.I: 899999061	
	Referencia: SAL-77109		Teléfono:		Código Postal: 110311408	
Destinatario	Nombre/ Razón Social: SUBRED INTEGRADA DE SERVICIOS DE SALUD CENTRO ORIENTE ESE1		Dirección: DG 21 22 51 SUR		Código Postal: 1111000	
	Tel:		Código Postal:		Código Operativo 1111000	
Valores	Peso Físico(gra): 200		Peso Volumétrico(gra): 0		Peso Facturado(gra): 200	
	Valor Declarado: \$0		Valor Flete: \$2.600		Costo de manejo: \$0	
Valor Total: \$2.600		Dice Contener: DE LA DG 20 PASA A LA DG 21 A		Observaciones del cliente: SUBDIRECCION PARA LA VEJEA ARTV 21 PASA A LA CR 23		
Causal Devoluciones:			Firma nombre y/o sello de quien recibe:			
<input type="checkbox"/> RE Refusado <input checked="" type="checkbox"/> X No existe <input type="checkbox"/> NS No reside <input type="checkbox"/> NR No reclamado <input type="checkbox"/> DE Desconocido <input type="checkbox"/> Dirección errada			<input type="checkbox"/> C1 C2 Cerrado <input type="checkbox"/> N1 N2 No contactado <input type="checkbox"/> FA Fallecido <input type="checkbox"/> AC Apartado Clausurado <input type="checkbox"/> FM Fuerza Mayor			
C.C.			Tel:		Hora:	
Fecha de entrega:			Distribuidor:			
C.C.			Gestión de entrega:			
Tel:			Tel:			

1111
757
UAC.CENTRO
CENTRO A



11117571111000YG200761634C0